

MODULARIO
F. - Cat. S. T. - 318



MINISTERO DELLE FINANZE
DIREZIONE GENERALE DEL CATASTO E DEI SERVIZI TECNICI ERARIALI

MOD. B (Nuovo Catasto Edilizio Urbano)

Lire
20

NUOVO CATASTO EDILIZIO URBANO

(R. DECRETO-LEGGE 13 APRILE 1939, N. 652)

Planimetria dell'immobile situato nel Comune di CASALEONE Via VERERA

Ditta

Allegata alla dichiarazione presentata all'Ufficio Tecnico Erariale di VERONA

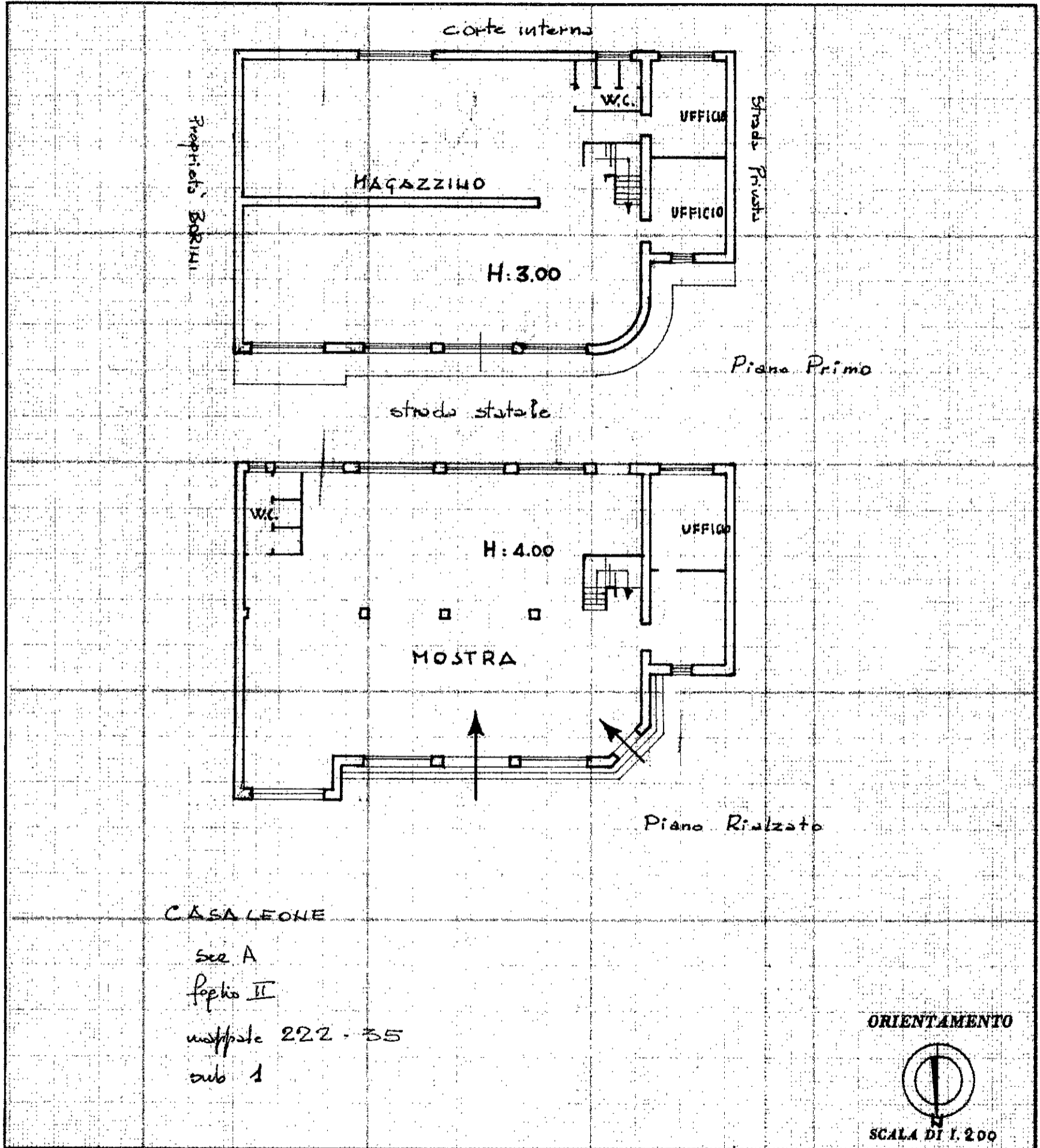

SPAZIO RISERVATO PER LE ANNOTAZIONI D'UFFICIO

DATA
PROT. N°



Compilata dal Geometra Luigi
(Titolo, nome e cognome del tecnico)

MAESTRELLO

Iscritto all'Albo dei Geometri
della Provincia di VERONA

DATA 6.10.1970

Firma: Maestrello Lj.

ISTITUTO POLIGRAFICO DELLO STATO

**Agenzia del Territorio
CATASTO FABBRICATI
Ufficio Provinciale di
Verona**

Dichiarazione protocollo n. VR0161802 del 27/05/2004	
Planimetria di u.i.u. in Comune di Casaleone	
Vicolo Speri Tito civ. 3	
Identificativi Catastali:	Compilata da: Zago Daniele
Sezione:	Iscritto all'albo: Geometri
Foglio: 2	Prov. Verona N. 1603
Particella: 35	
Subalterno: 6	

Scheda n. 1 Scala 1:200

